366

JUDEȚUL TIMIȘ
PRIMĂRIA MUNICIPIULUI TIMIȘOARA
VIZAT SPRE NESCHIMBARE
Nr. de autorizare construire
Nr. 343 din data 27.05.2026
Arhitect-șef

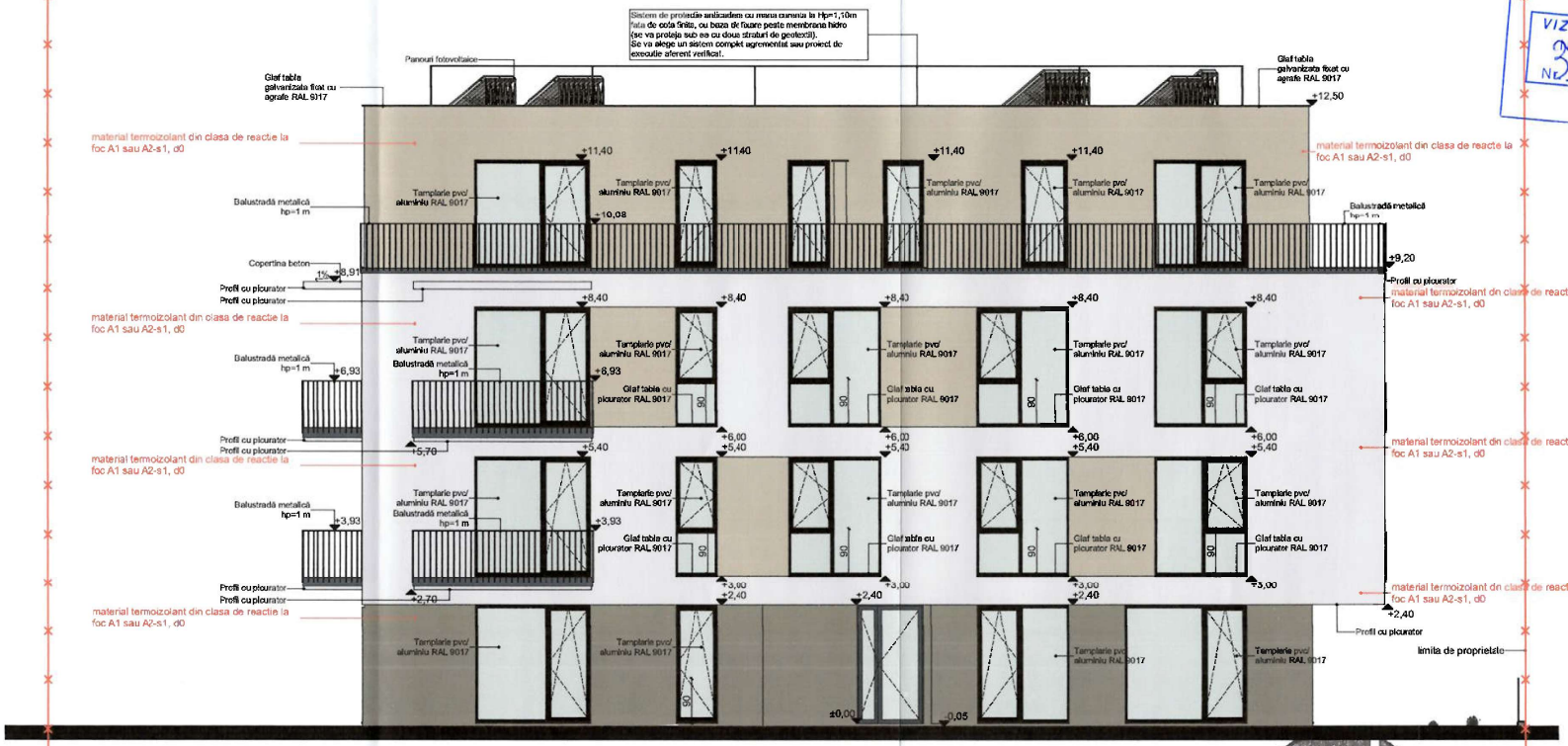

ORDINUL ARHITECȚILOR DIN ROMÂNIA
5070
Răzvan Gabriel NEGRIȘANU
Arhitect
cu drept de semnătură

ORDINUL ARHITECȚILOR DIN ROMÂNIA
6975
Valentin SUMANARIU
Arhitect
cu drept de semnătură

CATEGORIA SI CLASA DE IMPORTANTA:
- Conform Legii nr.10/1995, privind calitatea lucrarilor in constructii si H.G.R. nr.925/1995 cu modificarile aduse de HGR 742/2018 si in conformitate cu metodologia elaborata de MLPAT,constructia propusa se incadreaza in categoria C de importanta- constructii de importanta normala.
- Conform Normativului P100-1/2013, Clasa III de importanta
- Proiectul se poate modifica doar cu acordul scris al proiectantului. In caz contrar, proiectantul este degravat de orice responsabilitate care decurge din modificarile aduse proiectului autorizat.

NOTA:
- Inainte de realizarea difragmelor aferente putului de lift, se vor consulta specificatiile tehnice al furnizorului privind geometria golurilor de usa si pozitia panoului de control
- cotele interioare sunt cote brute (fara finisaj) ; suprafetele interioare sunt nete (inclusiv finisaj)

LEGENDA

- Tencuiala decorativa de exterior alb NCS S 0500-N
- Tencuiala decorativa de exterior gri cald deschis NCS S 3005-G80Y
- Tencuiala decorativa de exterior gri cald inchis NCS S 5010-G90Y

	S.C. RD Sign S.R.L. Timisoara, Str. Vulturilor nr. 14 Reg. Com. J35/4590/1992 C.U.I. 3961516 Tel.40/0722624862 E-mail: rdsignstudio@gmail.com			Beneficiar: [redacted] Amplasament: Timișoara, CF nr. 449057 LOT 4	Proiect nr.: 445/LL4/2025
	Nume	Semnătura	Scara:	Denumire:	Faza:
Șef proiect	arh. Răzvan Negrișanu		1:100	**Construire imobil locuințe colective conform PUZ aprobat prin HCL 101/12.03.2019, împrejmuire și branșament utilități**	**DTAC LOT 4 CF 449057**
Proiectat	arh. Valentin Sumanariu				
	arh. Alexandra Lac		Data:	Titlu planșă:	Planșa nr.:
Desenat	arh. Alexandra Lac		2026	**Fatada Est LOT 4 CF 449057**	A.14